Plan ogólny miasta i gminy Syców

skala 1:10000

0 100 200 300 400 500 600 700 800 900 1 000 m

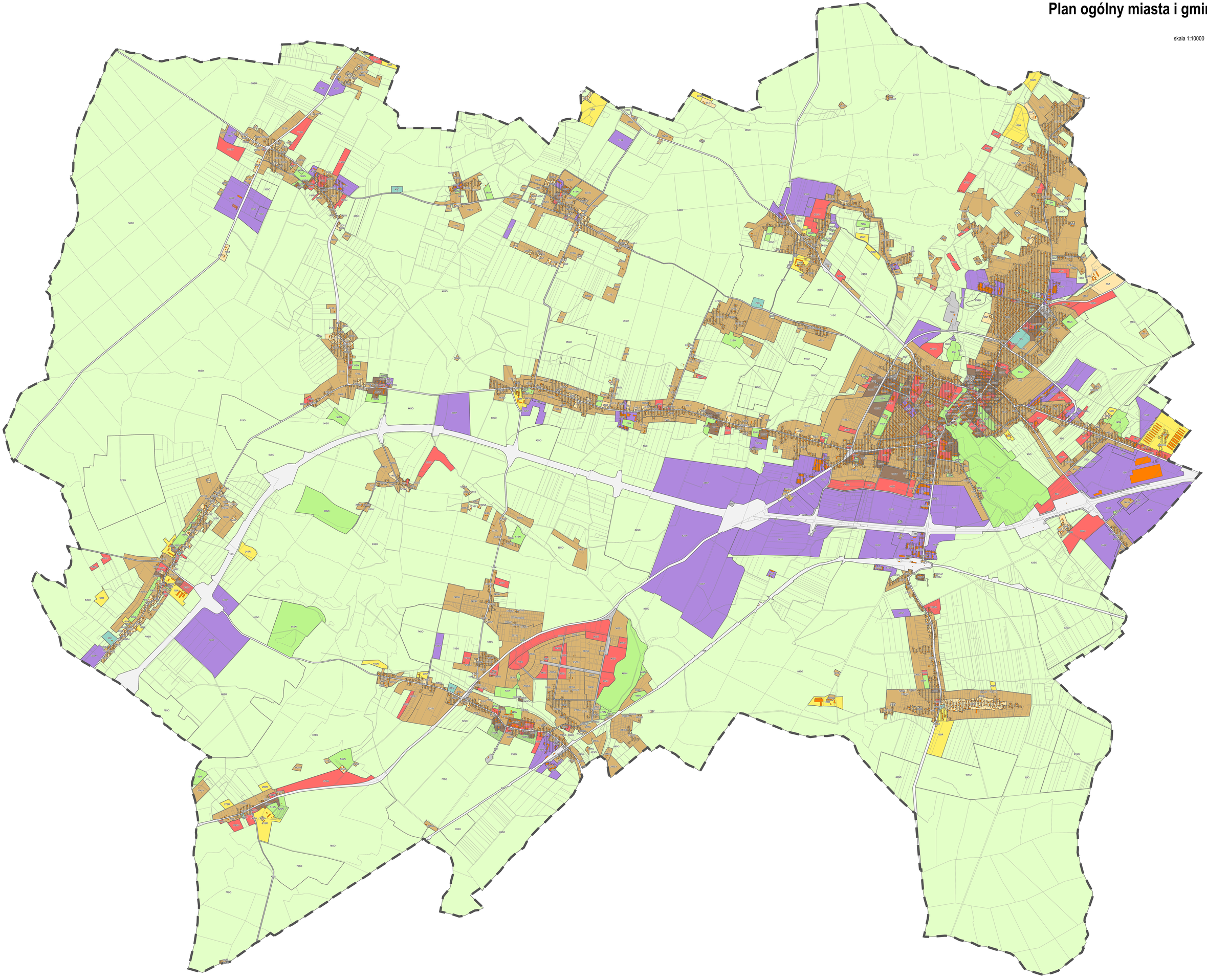

Legenda

- granica gminy
- obszar uzupełnienia zabudowy
- obszar zabudowy śródmiejskiej

Strefy planistyczne

- SW – strefa wielofunkcyjna z zabudową mieszkaniową wielorodzinną
- SJ – strefa wielofunkcyjna z zabudową mieszkaniową jednorodzinną
- SZ – strefa wielofunkcyjna z zabudową zagrodową
- SU – strefa usługowa
- SG – strefa gospodarcza
- SR – strefa produkcji rolniczej
- SI – strefa infrastrukturalna
- SN – strefa zieleni i rekreacji
- SC – strefa cmentarzy
- SO – strefa otwarta
- SK – strefa komunikacyjna